予約不要

マンションリノベーション
相談会&販売会 9/9(土),10(日)

10:00-16:00

会場住所：名古屋市東区泉1丁目7-38 星和泉コーポラス401号室

エアコン完備！ごゆっくりご見学していただけます

会場MAP

名古屋市東区泉1丁目7-38

QRコードの読み取りで
Google mapが開きます

わからない ことや

不安 なこと

どんなことでもご相談ください！

こんな方におすすめ

どんなことができるのか、実際に見てみたい方

会場はアルファホームグループで購入し、フルリノベーションをした物件です。実際のリノベ物件を見ていただきながら、テーマに沿った間取り変更によるフルリノベの醍醐味も体感していただける相談会になっております。

今は検討段階、とりあえず相談したい方

見るだけ、相談するだけでも構いません！

マンションリノベーションに詳しいスタッフより、アルファホームならどんな暮らしを実現できるかお話しさせていただきます！

中古マンションを購入してリノベーションして住みたい方

リノベーションにオススメな物件情報を多数取り揃えております！中古マンション購入＆リノベのコツや注意点などもご案内いたします。

ご来場特典

相談会にご参加いただいたお客様に

Amazonギフト券　3,000円分

プレゼント!!

キッチンと暮らす。
ALPHA HOME

アルファホーム刈谷株式会社

〒448-0803　刈谷市野田町馬池3-1 原田商事ビル1F

＼ お家のことなら何でもご相談ください ／
アルファホーム　刈谷　検索

リノベーションのお問い合わせはこちら

☎ 0120-952-699

＼HPはこちら／

一級建築士事務所 愛知県知事登録(い-1)第10893号　/　建設業許可 愛知県知事許可(般-31)第57520号　/　宅地建物取引業者登録 愛知県知事(4)第20211号

マンションリノベーション相談会&販売会

会場住所：名古屋市東区泉1丁目7-38 星和泉コーポラス401号室

9/9(土)，10(日)

予約不要

10:00-16:00

アルファホームのマンションリノベーション事例

Case1

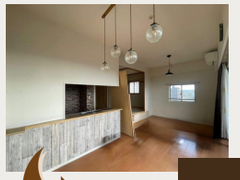

Before
- 和室が使いづらい
- キッチンが閉鎖的

＼事例はこちら／

明るく開放的なLDKを実現

After
- 和室を撤去。畳ベンチのダイニングへ
- 家事動線抜群なII型のオーダーキッチン

Case2

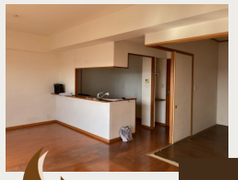

Before
- キッチンが暗い
- 来客用の部屋が欲しい

＼事例はこちら／

落ち着いた大人空間へ

After
- 壁を撤去した対面式の明るいキッチンに
- 来客用にモダンな和室を計画

こんな空間はいかがですか？

全て弊社が手掛けたマンションリノベーションの事例です
お客様のご要望に合わせた暮らしをご提案させていただきます

ダイニングテーブルと
一体型のオーダーキッチン

オーダーで
世界に一つだけのキッチンを

有孔ボードを貼った
玄関土間スペース

ベビーカーもそのまま置けちゃう

室内窓を採用した
ワークスペース

閉鎖感のない集中スペース

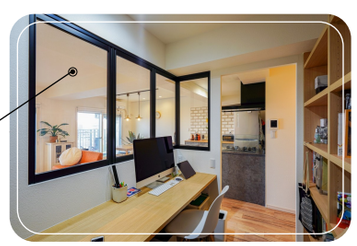

小上がりの
畳スペース

腰を掛けてご家族やご友人との
憩いのスペースに

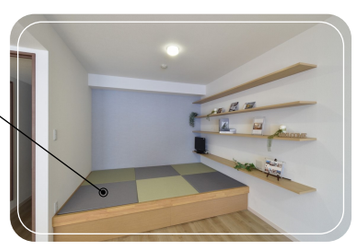

販売会同時開催

会場　星和泉コーポラスのご紹介

『LIXIL × アルファホーム』コラボリノベ

オーダーキッチン

キッチンはアルファホームオリジナル！お部屋と調和するデザインにしました。
ご家族と会話を楽しみながら料理をすることができます。

サンルームのあるリビング

サンルームのあるリビングは明るい空間になっております。
サンルームにはワークスペースを設置！趣味の時間やお子様の勉強スペースにいかがでしょうか？

玄関土間スペース

玄関には横壁一面に有孔ボードを貼った土間スペースが！自転車をそのまま入れたり、ベビーカーをしまったり、趣味のアイテムを置いておくにも便利です。

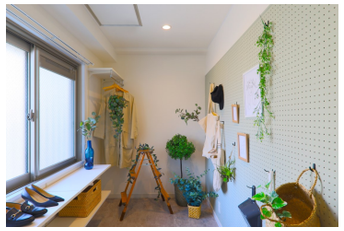

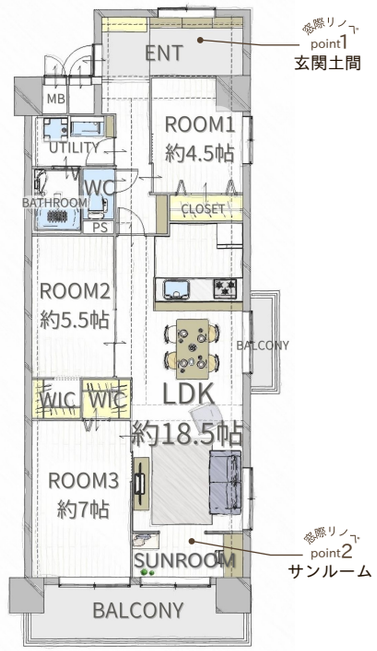

物件概要

・泉一丁目／あこがれの都心ライフ♪
・80㎡超のファミリータイプ

販売価格：2,990万円

所在地	名古屋市東区泉一丁目7番38号
土地情報	権利：所有権 敷地面積：1858.09㎡ 用途地域：商業地域
建物情報	専有面積：84.25㎡(壁芯) バルコニー面積：9.59㎡ 間取り：3LDK 構造：鉄骨鉄筋コンクリート造　地上14階建 築年月日：昭和57年11月 総戸数：81戸 引渡し：即日
管理情報	管理方式：全部委託 管理会社：日本ハウズイング㈱ 管理費：11,350円 修繕積立金：10,290円 その他費用：3,525円(CATV料等) 駐車場：20,000・26,000円 ペット飼育：不可

購入をご検討のお客様は

ALPHA HOME

アルファ住宅販売名古屋株式会社
愛知県知事(1)第24338号
〒467-0842　名古屋市瑞穂区妙音通2-41-2
☎ 052-746-5570