東海市富木島町／注文住宅完成見学会開催

Open House

2023.3/18sat,19sun

10:00～16:00

２年ごしの念願のマイホームは、

高天井で解放的なＬＤＫの家

キッチンと暮らす。

ALPHA HOME

ご予約・お問い合わせ

Free Call 0120-952-699

※写真はすべてイメージです。実際のおうちではありません。

東海市富木島町／注文住宅完成見学会開催

Open House

2023.3/18sat,19sun　10:00～16:00

会場：愛知県東海市富木島町

Concept

２年ごしの念願のマイホームは、
高天井で解放的なＬＤＫの家

※ 写真はすべてイメージです。

ＬＤＫを高天井にすることで、開放感を出したプランで計画しました。

高天井の南側には光を取り入れるために高窓を設置し、太陽の光の導入経路を確保して明るい空間に。高窓の開口部は横格子にすることで、インテリアとしての要素もあり、おしゃれな雰囲気に。

西側の窓は設置の高さを天井に合わせることで、空間を広く感じられるようなＬＤＫになりました。

Image

内観イメージパース

外観イメージパース

Coordinate Point

1F平面図

2F平面図

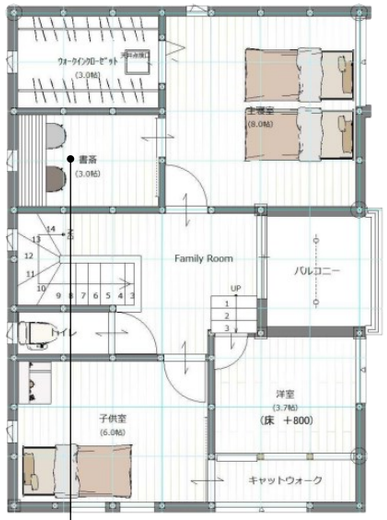

POINT 01 高天井と納戸スペース

ＬＤＫのリビングを高天井にしたことで、開放感のあるリビングになりました。さらに窓の高さも天井まで上げて天井を高く見せる効果を出しています。上部の部屋は、納戸スペースとして収納ができるように計画しています。

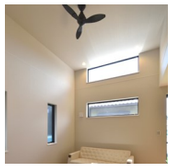

POINT 02 LDK横の洋室

ＬＤＫ横の洋室は客間としても使えるよう計画しました。

建具は折戸を採用し、開けた状態では約20帖の大空間に。

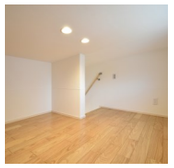

POINT 03 書斎

寝室の横には、ウォークインクローゼットと一緒に、約3帖の書斎スペースも計画しました。

個室で計画したので、リモートワークにも大活躍のスペースになります。

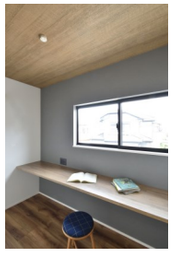

お問い合わせ

お客様のプライバシー保護の為、会場の住所につきましてはお問い合わせの際にお伝え致します。
参加ご希望の方は、アルファホームへご連絡をお願い致します。

HPからも
お問い合わせ
可能です

0120-952-699

t.takeuchi.ahk@alphahome-plus.com

～ コロナウイルスの対応について ～

当日は、●マスク着用 ●アルコールでの手指消毒 にご協力ください。

また、スタッフもマスクを着用し、ご案内させていただきます。

ご協力のほどよろしくお願いいたします。

東海スマート企業グループ
キッチンと暮らす。

アルファホーム刈谷株式会社

〒448-0803　刈谷市野田町馬池3番地1　原田商事ビル1F
(代)0566-21-2022　Fax.0566-21-3698

Free Call 0120-952-699