二世帯住宅　×　子育て　×　家事ラク

安城市／注文住宅完成見学会開催

# Open House

2023.3/11sat.12sun

完全予約制　10:00～16:00

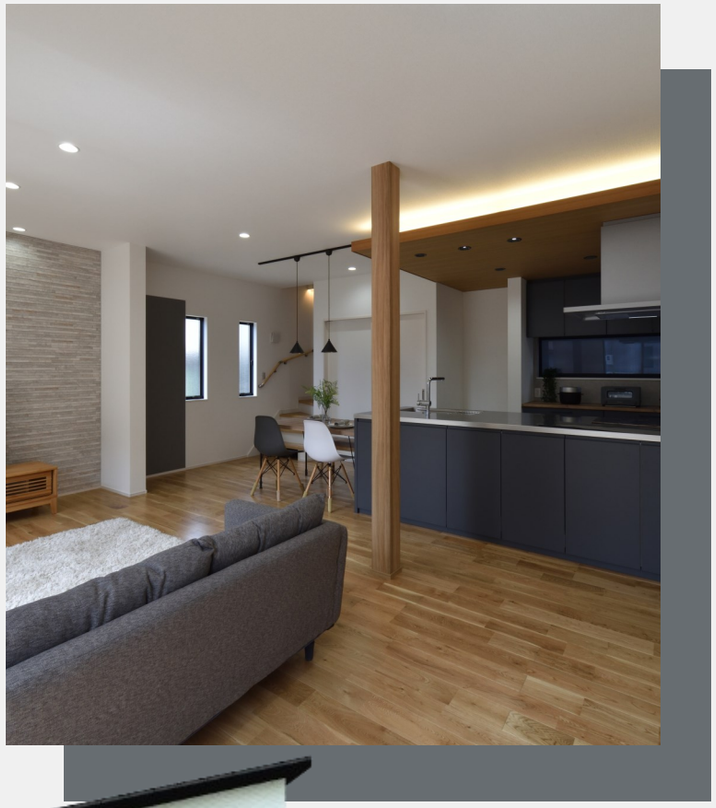

こだわり設備と間取りで暮らしやすく

玄関共有型の“二世帯住宅”

※写真はすべてイメージです。実際のおうちではありません。

ご予約・お問い合わせ

Free Call 0120-952-699

キッチンと暮らす。

ALPHA HOME

安城市/注文住宅完成見学会開催

# Open House

こだわり設備と間取りで暮らしやすく

玄関共有型の“二世帯住宅”

**2023.3/11sat,12sun**

完全予約制　10:00～16:00

二世帯住宅

## Two family house

玄関のみ共有の二世帯住宅。玄関は、共有型にすることで土間収納まで確保した広々設計となっています。

その他、ＬＤＫやお風呂・トイレなどの水回り、各自のお部屋は間取りで分けているので、プライバシーもしっかりと確保した間取りで設計しています。

### 二世帯住宅のカタチ

親世代が心配なのは「介護」「老後」
子世代が心配なのは「経済」「支援」
それぞれの未来への想いを、ちょうどいい
距離感で協力し合える住まいのカタチ
二世帯住宅の「部分共有型」のご提案。

**二世帯住宅のメリット**

1.家事・子育て・介護の相互サポート
2.経済的な援助や節税が期待できる
3.安心感がある

**二世帯住宅の種類**

助け合いができる「同居型」
プライバシー重視の「完全分離型」
今回のお宅はこちら！
間取りの自由度が高い「部分共有型」

性能・設備

## Performance

２台分のゆったりとした“夢のインナーガレージ”は、
雨にぬれずに玄関へ入ることができます。

２階の床には、**遮音床下地「サウンドカット」**を施工し、世帯同士の生活音が気にならないような計画をしています。

１階と２階の**荷物運搬用のエレベーター**を採用したり、**インターホンをスマホで受けられる**ものを取り入れ、生活しやすい設備にこだわりました。

断熱材とサッシもグレードを上げ**「G２グレード」**になっております。

## Coordinate Point

### オーダーキッチン

お酒好きなお施主様こだわりのバーカウンター付きのキッチンをデザインしました。お酒のディスプレイスペースもあり、くつろぎの空間となっております。

### 荷物運搬用エレベーター

２階リビングへ荷物の上げ下げの負担を軽減する為、荷物運搬用のエレベーターを採用しました。

### 趣味部屋

ご夫婦それぞれに、完全個室になる趣味部屋を設計しました。テレワークにも対応できるようカウンターを設けました。

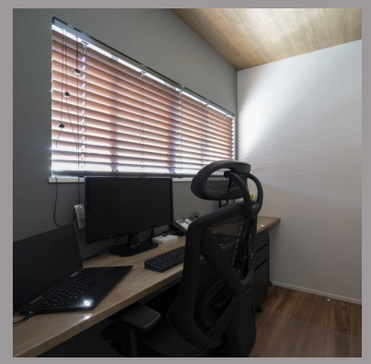

### 小屋裏収納

独立階段付きの、たっぷり収納ができる小屋裏収納を計画しました。

### Miele食洗機

大容量の海外製食洗機「Miele（ミーレ）」を採用。忙しい毎日の強い味方！家事ラクアイテム。

※ 写真はすべてイメージです。

### 完全予約制

お客様のプライバシー保護の為、会場の住所につきましては予約時にお伝え致します。
完全予約制となります。参加ご希望の方はご予約をお願い致します。

HPからも
ご予約可能です

0120-952-699
t.takeuchi.ahk@alphahome-plus.com

### ～ コロナウイルスの対応について ～

当日は、●マスク着用 ●アルコールでの手指消毒 にご協力ください。

また、スタッフもマスクを着用し、ご案内させていただきます。

ご協力のほどよろしくお願いいたします。


東海スマート企業グループ
キッチンと暮らす。

**アルファホーム刈谷株式会社**

〒448-0803　刈谷市野田町馬池3番地1　原田商事ビル1F
(代)0566-21-2022　Fax.0566-21-3698

Free Call 0120-952-699