リノベーション見学会

8月27日(土)
10:00～16:00

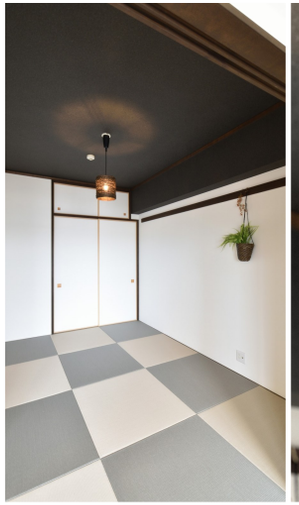

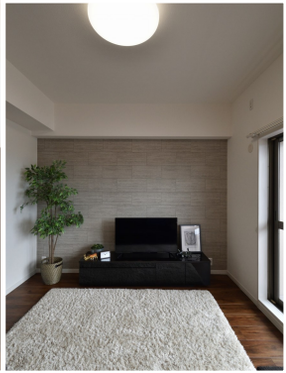

会場：シャトレ愛松半田III 802号室

半田市旭町2丁目72番地

※お車でご来場の方はご連絡ください。駐車場1台完備

Googleマップ

☆初めての方でも分かりやすい勉強会！

リノベーション
無料相談会

常時開催中

【場所】
アルファホーム刈谷

いつでもご予約お待ちしております!!

キッチンと暮らす。
アルファホーム刈谷株式会社

〒448-0803
刈谷市野田町馬池3番地1 原田商事ビル1F

ご予約
お問い合わせは
TEL:0566-21-2022