OPEN HOUSE

NEW ALPHA HOME

刈谷市

注文住宅
完成見学会

11/ 27(sat) 28(sun)

10:00~16:00

お施主様こだわりの機器

ガス乾燥機
乾太くん

大型食洗機
ミーレ

東海スマート企業グループ

キッチンと暮らす。

アルファホーム刈谷

OPEN HOUSE

2021.11/27(sat) 28(sun) 10:00~16:00

外観は、黒ガルバ×木目の王道スタイルでモダンな雰囲気のデザインに、低勾配の片流れ屋根と細長い窓を使用してスタイリッシュな形に設計！内装も濃い木目×グレーやブラック色を配分しモダンテイストでまとめています。
リビングの一面には大振りのエコカラットを採用し素材感でのコーディネートもしました。
今回、ほぼ全ての家具までトータルコーディネートをしました！

間取り・家事動線

Floor plan

ゆったり快適に過ごせるよう“間取り・設備”にこだわりました。
他のお客様からも人気の高い「洗面と脱衣室を分けた間取り」「ランドリースペース」「土間収納」「リビング収納」「パントリー」「広々LDK」「床暖房設備」といった憧れる要素をぎゅっと取入れました。

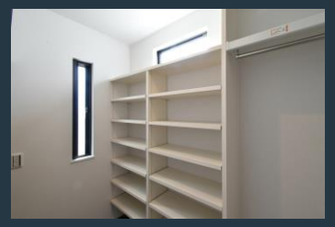

ランドリールームとしても使用できるように設計した脱衣室には、大人気のガス乾燥機「乾太くん」、室内物干しパイプ、衣類収納、“とことん”こだわりました。
また、キッチンからランドリールームへと一直線につづく家事導線。
広々リビングのLDKは全面床暖房、将来ピアノを置けるようにと一部床補強を入れるなど、将来のことも考えて設計しています。

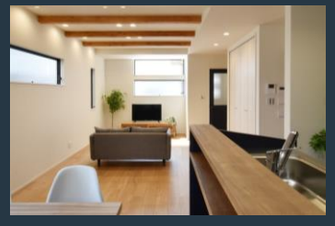

＜ 写真は全てイメージです ＞

当社自慢のオーダーキッチン

Order Kitchen

オーダーキッチンは、お部屋全体のコーディネートに合わせて濃い木目×グレーやブラックでモダンなテイストで仕上げています。

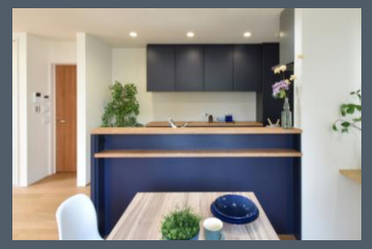

キッチン正面にはカウンター収納を設けダイニングスペースの収納を確保しました。
デザイン、収納スペース、サイズなど家具の様に作れるのがオーダーキッチンの魅力です。
また、カップボードの横に可動棚の家電収納スペースを設け、奥には階段下のスペースを利用したパントリーを設けました。
また、大人気のドイツ製大型食洗機「Miele」(ミーレ)こだわり設備です。

標準設備一部紹介

今回のお家で採用された、アルファホームのオーダーキッチンの標準設備の一部をご紹介します。

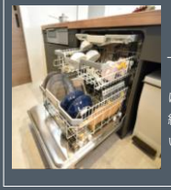

ドイツ製大型食洗機

Miele 60cm type

ドイツ製大型食洗機Miele(ミーレ)は、庫内容量約160ℓの大容量。約12人分の食器が入るので、忙しい毎日の強い味方です！

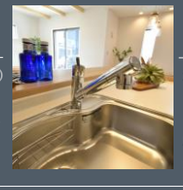

GOOD DESIGN AWARD受賞

ﾀｶｷﾞ クローレ

浄水器部ごとホースが引き出せるのでポットやお鍋などに浄水を注ぐ時も便利です！
原水/浄水の切り替えがワンタッチ、カートリッジ交換も簡単で人気です

期間限定公開決定

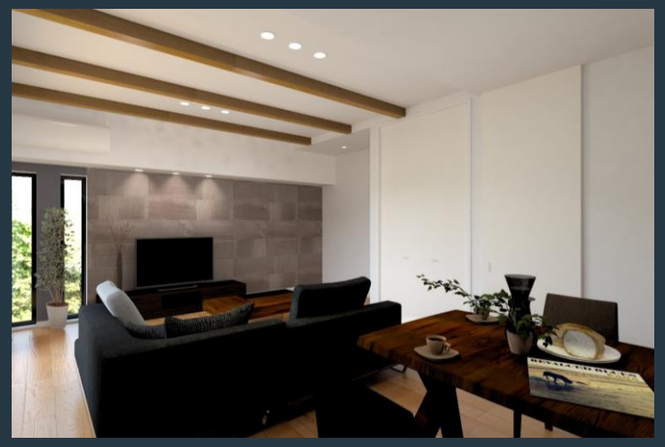

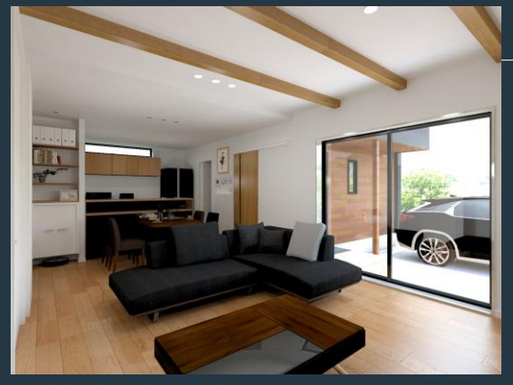

＜ こちらはイメージパースです ＞

3ヶ月の期間限定公開

お客様のご厚意で、お客様の実際のお家を3か月間モデルハウスとして、期間限定で公開致します！
住宅展示場にはない、お客様の等身大のモデルハウスをご覧いただけます！
ご希望の時間で内覧いただけます。この機会に是非アルファホームの家づくりをご覧ください。
お問い合わせはホームページまたは、お電話から承っております。
お気軽にお問い合わせください。

完全予約制 ※前日までにご予約下さい

完全予約制となっております。内覧ご希望の方はご予約をお願いいたします。
ご予約&お問い合わせは
Free Call 0800-222-3681
or
h.nagasaka.ahanjyo@gmail.com

新型コロナウイルスの対応について
当日は、●マスク着用●アルコールでの手指消毒のご協力ください。
また、スタッフもマスクを着用し、ご案内させていただきます。
ご協力の程、よろしくお願いします。

東海スマート企業グループ
キッチンと暮らす。
アルファホーム刈谷株式会社
愛知県知事許可(般-31)第57520号
〒448-0803 刈谷市野田町馬池3-1 原田商事ビル1F
(代)0566-21-2022 FAX.0566-21-3698

Free Call 0800-222-3681

アルファホーム